

Studio pellet

スタジオペレット レンタルスペースご利用案内

2017.10.24 現在 ※当内容は今後変更・追加することがございます。

1. レンタルスペースの仕様について

- 【広 さ】 23.35 m² (約 7 坪) →拡張が必要な場合ご相談ください。
- 【照 明】 スポット LED 照明 6 箇所 (可動式)
- 【壁 面】 [西面] 展示ボード 30 枚 [北面] 白い壁 (プロジェクター投影可能)
[東面] 壁なし (カーテンでの間仕切可能) [南面] 間仕切
- 【電 源】 3 箇所 (北面壁の両側に 2 口×2 箇所、西面に 2 口×1 箇所) 15A/口
- 【駐車場】 店舗前にありますが、限られておりますので事前に台数をお知らせください。
- 【住 所】 studio pellet (スタジオペレット)
山梨県甲府市上石田 3-8-6
GOOGLMAP : <https://goo.gl/maps/tjjbbxRvub42>

2. 可能な用途について

- ・ 会議・MTG
- ・ セミナー・研修・講義
- ・ イベント・ワークショップ
- ・ 展示・ギャラリー
- ・ 物販・マルシェ
- ・ 撮影・スタジオ 等

※ その他の用途をご希望の方は申し込み時にご相談ください。

※ 上記の用途でも、当方で不適切と判断した場合は、お断りさせていただく場合がございます。

2. 料金体系

- ・ 料金 (一般)

	AM 9:00~12:00	PM 13:00~17:00	夜間 18:00~21:00	1 日
平日	2,000 円 (667 円/時間)	3,000 円 (750 円/時間)	3,000 円 (1,000 円/時間)	7,000 円 (584 円/時間)
休日	3,000 円 (1,000 円/時間)	5,000 円 (1,250 円/時間)	5,000 円 (1,667 円/時間)	10,000 円 (834 円/時間)

※ 1 日レンタルの場合、9:00~21:00 まで続けてお使いいただけます。

※ 期間レンタルなどご希望の場合は、ご相談ください。

※ 価格は全て税込み表示です。

※ 価格は今後、変更する可能性があります。

※ 中央客席スペースもレンタル希望の場合は、ご相談ください。

3. 予約方法

- ・下記の入力フォームからお申し込みください。

<http://studiopellet.com/rentalspace-rsv/>

- ・その他お問い合わせ

メール：info@depot-yamanashi.jp

電話：055-288-8033(株式会社 DEPOT)

不在時：090-4133-3878（宮川）

- ・予約期限

なるべく3週間前までのご予約をお願いいたします。

4. キャンセルについて

- ・予約日1週間前以降のキャンセルについては、キャンセル料100%いただきます。

5. 集客・PR などについて

・上記料金は、レンタルスペースのみの料金です。集客やPRは、利用者様が行っていただく形となります。

・当方では、スペース利用者が作成したイベントページ等をSNS（facebook など）上でシェアさせていただく場合がございます。（シェアしてほしくない場合などがありましたら教えてください。）

6. 駐車場について

・建物前に駐車場がございますが、台数が限られておりますので、なるべく乗り合わせ、公共交通や自転車、徒歩などのご利用をお勧めしています。

- ・万が一、車でお越しの際に駐車場に空きがなかった場合は、お電話ください。

7. 飲食について

・レンタルスペース区画内での飲食の持ち込みは可能です。ただし、通路や中央席など区画外に飲食物の持ち込みはできません。（studio pellet 内で購入したものは施設内での飲食が可能です。）

・当レンタルスペースがあるstudio pellet 施設内には、山梨の果物を使ったジェラートやレーズンサンド、コーヒーなどを提供するおやつカフェが併設されておりますので、手ぶらでお越しいただき、お菓子・飲み物などをそちらで購入いただくことも可能です。

8. 備品貸出について

- ・ 下記の貸し出しが可能です。

(ただし、状況によってご利用いただけない場合がございます。その場合は、ご連絡いたします。)

■無料

- ・ 折りたたみ椅子 20 脚まで
- ・ 折りたたみ机 10 台まで
- ・ 延長コード

■有料

- ・ 通路との間仕切りカーテン 500 円(設置まで) →天地は仕切れませんので目隠し程度の機能です。
 - ・ プロジェクター 1,000 円
 - ・ ホワイトボードシート(壁に貼るタイプ)・マーカー 500 円
 - ・ フリクションのペン、メモ帳、ポストイットなど備品 BOX の貸し出し 500 円
 - ・ ラグマット 1,000 円
 - ・ 西面展示ボード 400mm×400mm 30 枚の利用 1,000 円
 - ・ 西面展示ボード取り外し 500 円
→常設してあるため、取り外しが必要な場合はこちらを選択ください。
※展示ボードの利用方法はご相談ください。紙などを巻き込み裏面に画鋲をさして固定するタイプです。塗装・糊付けなどは禁止です。
 - ・ その他ご相談ください
- ※貸出価格は今後変更する場合がございます。

9. 利用時間について

利用時間は準備及び後片付け、確認時間を含みます。退出時間になりましたら、出来る限りすみやかに退出をお願い致します。

10. 原状回復について

利用終了後は利用前の状態まで原状回復してください。

11. 搬入・搬出について

- ・ 搬入物などがある場合の搬入・搬出経路などは事前にご相談ください。
- ・ 搬入・搬出は全て利用者様の方で行っていただきます。
- ・ 搬入・搬出可能時間：9:00～10:00/12:00～13:00/17:00～18:00/21:00～22:00(要相談)

12. 誘導・案内表示について

- ・ スペース横の棚に設置されているボードは案内表示板としてご利用いただけます。(指定ペン以外での印字や記入は厳禁です。)
- ・ その他の案内サインや看板などは、必ず事前に申請し許可を取ってください。著しく施設の内観・外観を損ねる装飾やサインなどについては、お断りをさせていただく場合がございます。

13. 禁止事項について

- ・ 騒音・臭気・振動など、周辺に迷惑がかかるような行為（内容や程度については、予約時にご相談ください。）
 - ・ 内装や家具を破壊したり汚れ、損傷につながるような行為
 - ・ studio pellet 全施設内での火気の使用、喫煙
 - ・ 暴力団関係者、反社会的行為に関わる者の出入り
 - ・ 当方の許可なく、レンタルスペースの区画外を利用する行為
 - ・ その他、迷惑行為
- ※ 万が一、当方に損失が出た場合、別途請求させていただく場合がございます。

14. 免責及び損害賠償

- ・ 当施設利用中の展示物及び利用者、参加者がお持ち込みになられた物(貴重品を含む)等の盗難、破損事故については、その原因の如何を問わず当方は一切の責任を負いません。
- ・ 天変地異、関係各省庁からの指導、その他、当方の責に帰さない事由により利用が中止された場合、その損害については一切の責任を負いません。
- ・ 当レンタルスペース内外の建造物、設備、什器、貸出備品等を毀損、汚損、紛失させた場合には、その損害について全額賠償請求致します。
- ・ その他、当方が損害を被った場合には、その損害について全額賠償請求致します。
- ・ 当方の責に帰すべき事由により、利用申込者が損害を被り、その損害の賠償を当方に請求した場合は、受領した料金を限度として、賠償するものとします。
- ・ ただし、利用申込者の損害の内、機会損失等の逸失利益については、その損害の責任を負いません。

15. 安全管理

- ・ レンタルスペース利用期間中は、ご利用者側の責任の下に防災・防犯等の安全管理を行ってください。また、レンタルスペース利用中は当日の利用責任者は必ず常駐してください。
- ・ 利用者は来場者や関係者の安全のために、非常時に備えて、非常口、防災設備の位置や利用方法等を予め熟知してください。利用時にレンタルスペース内の確認をお願い致します。
- ・ レンタルスペースの保安全管理のため当方が必要と判断した場合は、レンタルスペース内に立ち入ることがありますので予めご了承ください。
- ・ 盲導犬、介助犬以外の動物の入場はご遠慮下さい
- ・ 防犯上必要と判断した場合には、使用中であっても荷物や機材等の移動をお願いする場合があります。
- ・ レンタルスペース内には、危険物の持ち込みは一切できません。

16. 当日の連絡先について

- ・ 当日のご連絡は、下記までお願いいたします。
電 話：055-288-8033(株式会社 DEPOT)
不在時：090-4133-3878（宮川まで）
- ・ 当日、必ず受付および支払いを済ませてからご利用をはじめてください。
- ・ 貸出備品は当日利用時間までにスペース内に用意しておくようにいたします。
- ・ 使い方の説明などは行いますが、利用に関わる設営、撤去、設営などは当方では一切行いません。

studio pellet

レンタルスペースについて【平面図】

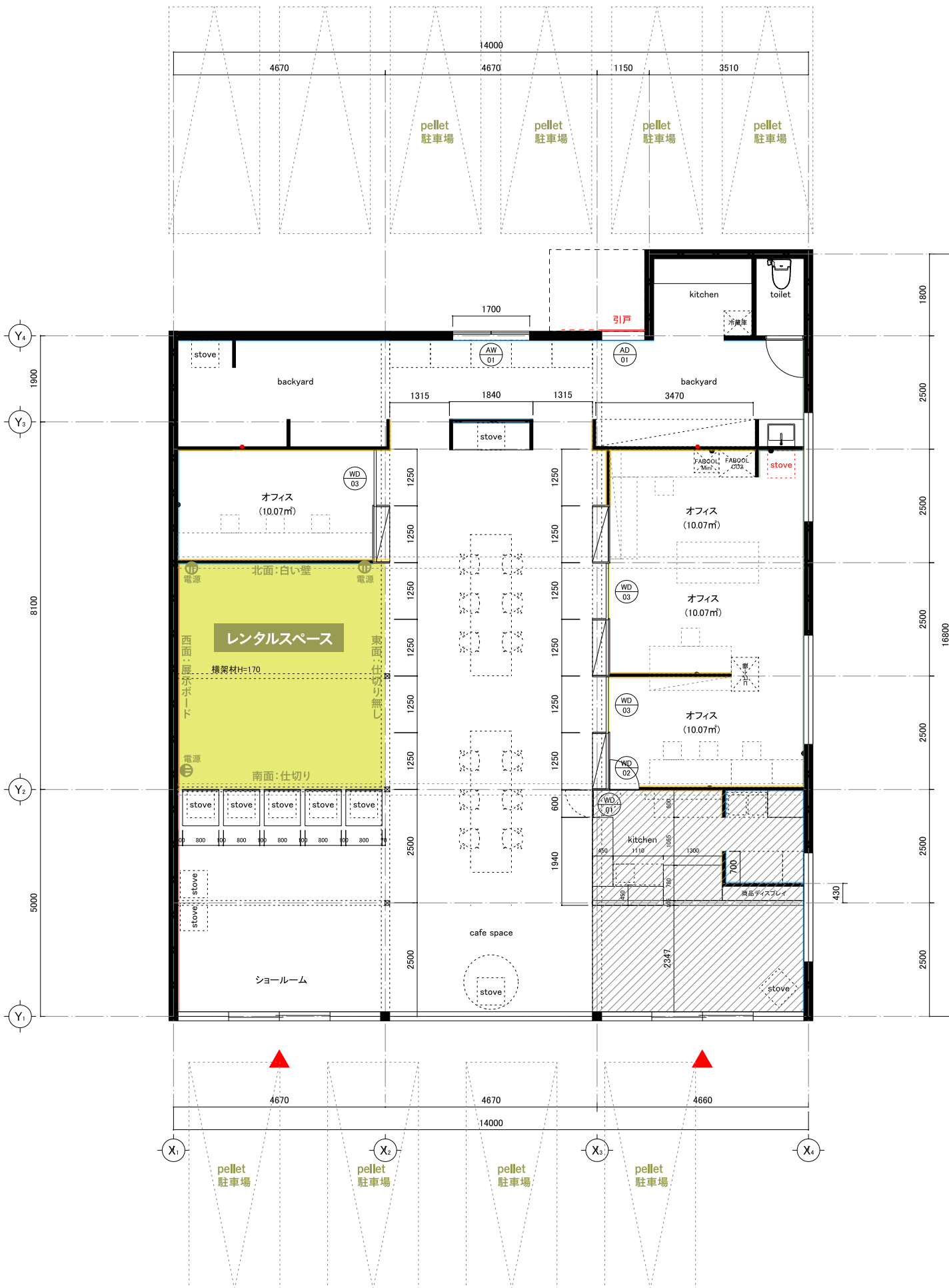

studio pellet

レンタルスペースについて【立面図】

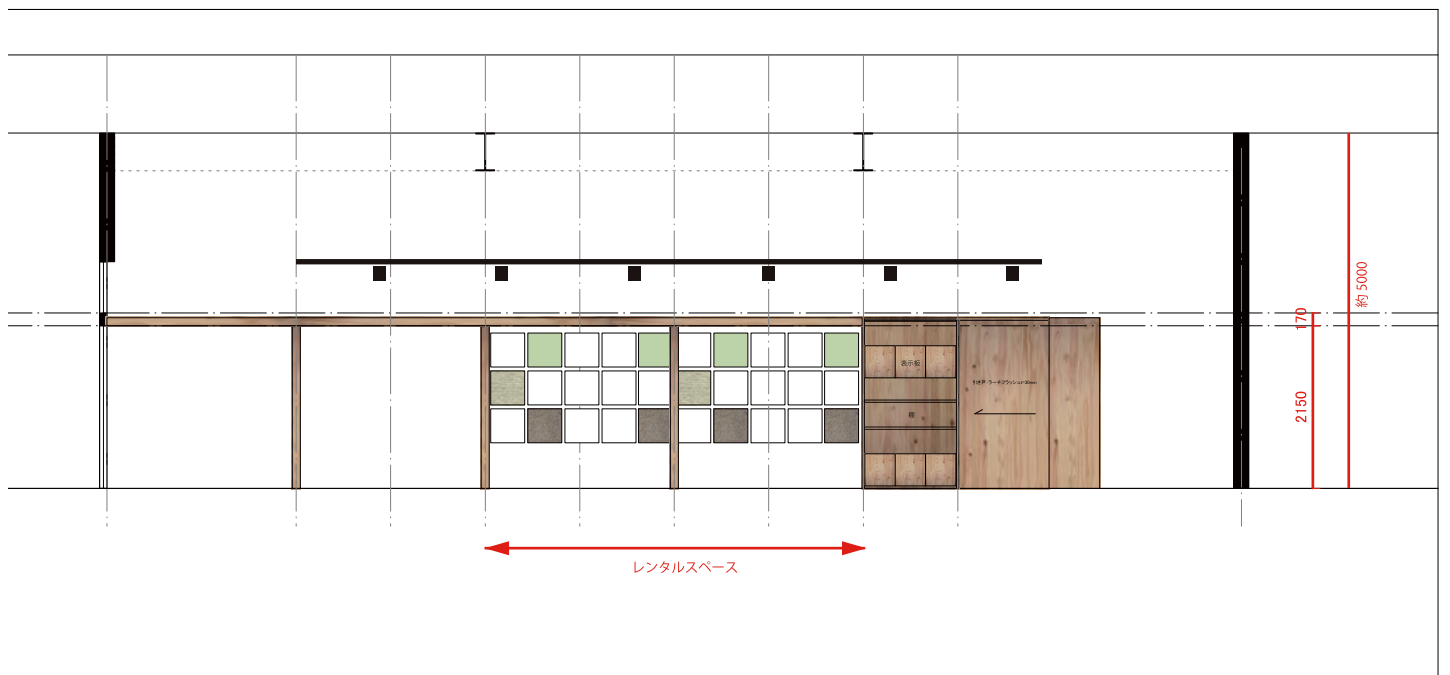

studio pellet

レンタルスペースについて【写真】

